



ASSEMBLEE GENERALE ANCCAP 2025

- ▶ Le 10 avril 2026
- ▶ Parc naturel régional, Ariège

Le mot du président

- ▶ Remerciements
- ▶ Présentation de l'AG



Fédération
des Races Locales
Pyrénéennes
à Petits Effectifs

Au programme

- ▶ Éléments rappels règlement intérieur et statuts
- ▶ Modalités d'adhésion et tarifs 2027
- ▶ Point livre généalogique
- ▶ Rapport d'activité
- ▶ Bilan Moral 2025
- ▶ Bilan financier 2025
- ▶ Perspectives 2026
- ▶ Point information FERL
- ▶ Renouvellement du CA
- ▶ Primes protection des races menacées (PRM) en 2026



Règlement intérieur

- ▶ Rappel article « Cotisations »
 - ▶ Prise en compte adhésion agricoles, GAEC et sociétés agricoles (1 voix par associé)
 - ▶ **Problème adhésion famille avec la SHF et encouragements dans le RI :**
« Membres actifs-famille : Famille d'éleveurs ou utilisateurs (conformément aux statuts chaque votant doit être propriétaire d'un cheval Castillonnais : 60 euros en 2024) = 2 voix sous réserve de propriété »
- ▶ Rappel statuts et règlement
 - ▶ Renouvellement du CA par tiers = (4 ou 5) - 4 cette année
 - ▶ Cas des démissions, exclusions, ou décès : remplacement d'un membre démissionnaire du CA
- ▶ Vote Tarifs adhésion 2027 (Proposition 40 pour membre actif, 10 pour sympathisant)
- ▶ Vote système adhésion SHF



Santé de l'élevage Castillonnais en 2025

▶ 13 étalons (nombre saillies) à la saillie en 2025

▶ Actifs :

- ▶ AIRIG DU LOCHARBIG (2 ONC)
- ▶ DALTON (16 CAST, 3 Mer, 1 CAM)
- ▶ FUSAIN DE BAREILLES (2 CAST),
- ▶ GENTIL de la BAYCHE (13 CVB),
- ▶ HAPPY d'ARIZE (10 CVB, 4 CAST),
- ▶ HECTOR (10 CAST, 2 ONC),
- ▶ JOGA D'EQUIVITA (8 CAST, 19 MER, 1 ONC),
- ▶ KLEOS DE SERROUX (1 CAST, 1 COMT),
- ▶ LANCELOT (10 CAST, 1 OC),
- ▶ QUITO (13 CAST),
- ▶ LAOUZETO DE LEYANE (4 CAST, 2 MER),
- ▶ RAMBHAL DE BOUTOU (7 CAST),
- ▶ VIKTOR D'EQUIVITA (3 CAST)

▶ Inactifs : Bizet, Éveil, Ve t'Aqui,...

▶ 141 saillies en 2025 versus 122 saillies en 2024

- ▶ dont 78 (77 en 2023) en race pure et 102 (99 en 2024) avec des races potentiellement « Facteur de » (Mérans voie femelle)
- 24 (22 en 2024) avec des facteurs de castillonnais potentiels (tous les chevaux ne sont pas passés devant la commission)
- 11 juments saillies avec des étalons non éligibles (barbes, arabes, PRE, ONCP)
- 8 avec juments non éligibles
- 23 sur juments vercors => Production en CVB



Evolution de l'élevage Castillonnais en 2025

Saillies (N-1) et naissances sur 10 ans

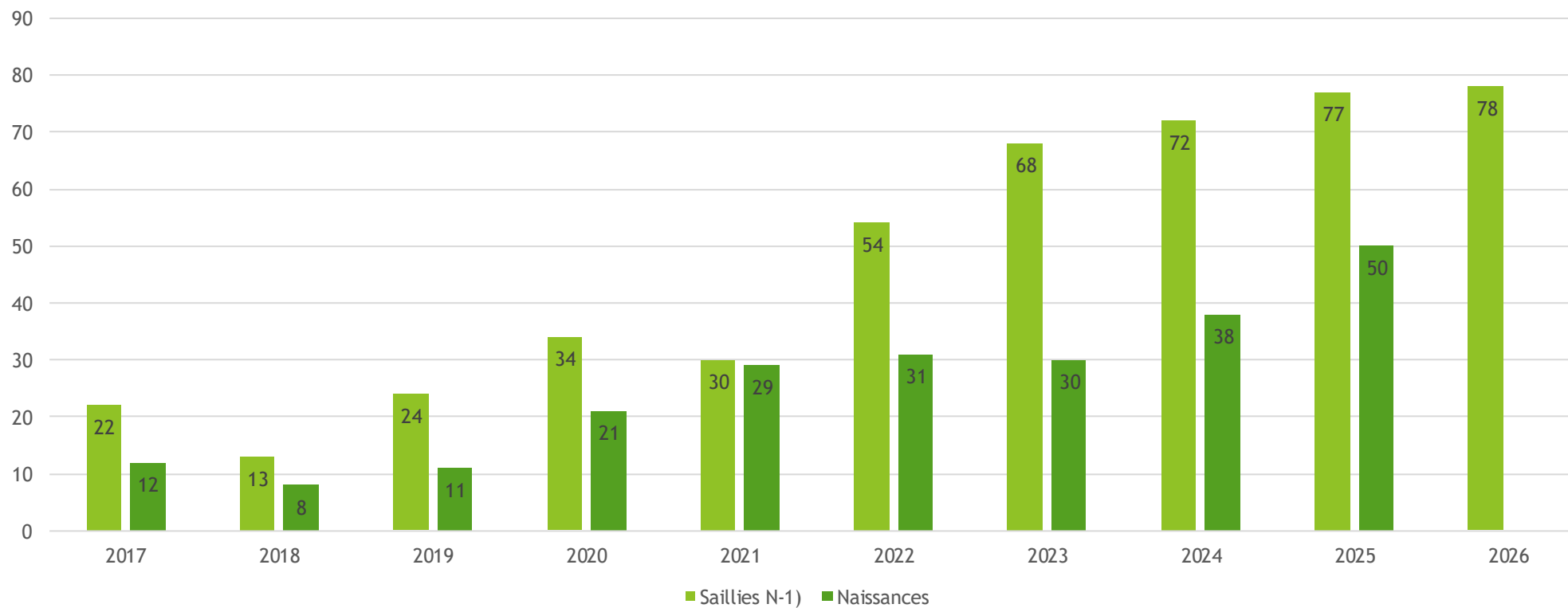

Livre généalogique faits marquants 2024

Un énorme travail de la commission LG en 2025 et Rebecca Mecklenburg

- Performance des reproducteurs et catalogue des étalons
- Nouvelle version 2025 du catalogue
 - Information pour les éleveurs sur le jugement des chevaux
 - Productions des étalons (moyenne de la production et robes)
 - Moyenne pondérée de chaque étalon (par rapport à la moyenne de la race en 2025)
- Tout est en ligne dans le backoffice Eleveur sur le site

Site Internet

- outil pour le grand public (articles, événements, blogs, coordonnées des éleveurs, chevaux à la vente, saillies, ...)
- Un outil au service des éleveurs dans l'espace éleveur
- Gouvernance de l'association (accès à tous les documents : PV CA, LG et AG)
- Outils pour raisonner les accouplements (LG, données de jugement, données zoométriques, ...)

Code Race SIRE	Races locales	Type	Nf	ΔNf	Tc	Ne	Rs	Oe	Ce	Moyenne globale
ARD	Ardennais	Trait	4	5	1	0	0	1,5	2	1,9
AUV	Auvergne	Territoire	5	5	1	4	3	3	2	3,3
AUX	Auxois	Trait	4	5	1	3	3	2,5	2	2,9
BOUL	Boulonnais	Trait	4	5	1	4	3	1	1,5	2,8
BR	Breton	Trait	3	5	1	2	0	1	1,5	1,9
CAM	Camargue	Territoire	4	0	1	3	3	2	1,5	2,1
CAST	Castillonnais	Territoire	5	4	3	5	3	2,5	2	3,5
CC	Cheval Corse	Territoire	5	5	1	5	3	3	2	3,4
COBND	Cob Normand	Trait	4	1	1	4	1	1,5	1,5	2,0
COMT	Comtois	Trait	3	5	1	3	0	1,5	1,5	2,1
CVB	Vercors de Barraquand	Territoire	5	5	1	5	3	2,5	2	3,4
HEN	Henson	Territoire	5	0	1	4	3	2,5	1,5	2,4
LAND	Landais	Territoire	5	0	2	5	1	2,5	1,5	2,4
MER	Mérens	Territoire	4	4	2	4	1	2,5	1,5	2,7
PER	Percheron	Trait	3	4	1	2	0	1,5	1,5	1,9
POIT	Trait Poitevin Mulassier	Trait	4	0	4	5	1	1	2	2,4
POT	Pottok	Territoire	4	1	1	2	3	3	1,5	2,2
TDN	Trait du Nord	Trait	5	5	2	3	3	1,5	2	3,1
ACO	Ane du Cotentin	Ane	5	4	2	3	0	3,5	2,5	2,9
AGNB	Ane Grand Noir du Berry	Ane	5	5	1	5	1	3	2	3,1
AN	Ane Normand	Ane	5	5	2	4	1	3,5	2,5	3,3
ANBO	Ane Bourbonnais	Ane	5	0	2	5	3	3,5	2,5	3,0
ANC	Ane Corse	Ane	5	5	2	5	3	3,5	2,5	3,7
APRO	Ane de Provence	Ane	5	5	3	4	0	3,5	2,5	3,3
APY	Ane des Pyrénées	Ane	4	0	2	3	3	2,5	2	2,4
BDP	Baudet du Poitou	Ane	4	5	1	4	0	1	1,5	2,4

Tableau 5. Tableau récapitulatif des races d'équidés menacées d'abandon avec leur score pour chaque indice (rouge : cas de circonstances aggravantes) (Source : Sire, Idele et Verrier et al, 2022)

Travail sur contrôle de performance 2/3

► 1 axe prioritaire

Maintenir la diversité génétique de nos ressources et variabilité génétique au sein des races

- Conserver la richesse de notre patrimoine zoogénétique
- Contenir la consanguinité au sein des races
- Gérer les gènes indésirables pour éviter les dérives génétiques

► De bons résultats sur la prime d'accouplement raisonnés :

Plus de production au-delà de 6 %

<https://s3.ifce.fr/modulersb/simulercroisement/index/ideguide/Dcn6uPJ0Q9CDIyZSDXRWew>

Travail sur contrôle de performance 3/3

▶ 2ème axe si les effectifs le permettent :

Sélectionner sur les critères choisis selon les objectifs de sélection

- Définis par l'organisme de sélection (OS)
- Mis en place par l'OS ou un organisme tiers

▶ Un travail de la FERL en cours sur le contrôle performance

- ▶ Diagnostic du PS et contrôle de performance de chaque OS
- ▶ Travail de l'observatoire IFCE sur marché et parcours de valorisation de nos animaux à 10 – 15 ans pour réfléchir à notre contrôle de performance
- ▶ Notion de parcours de valorisation (Loisirs, lait, énergie cheval, viande, ...)

Les lignées d'étalon mises à jour

Lignées des étalons originaux

ANCCAP Avril 2026

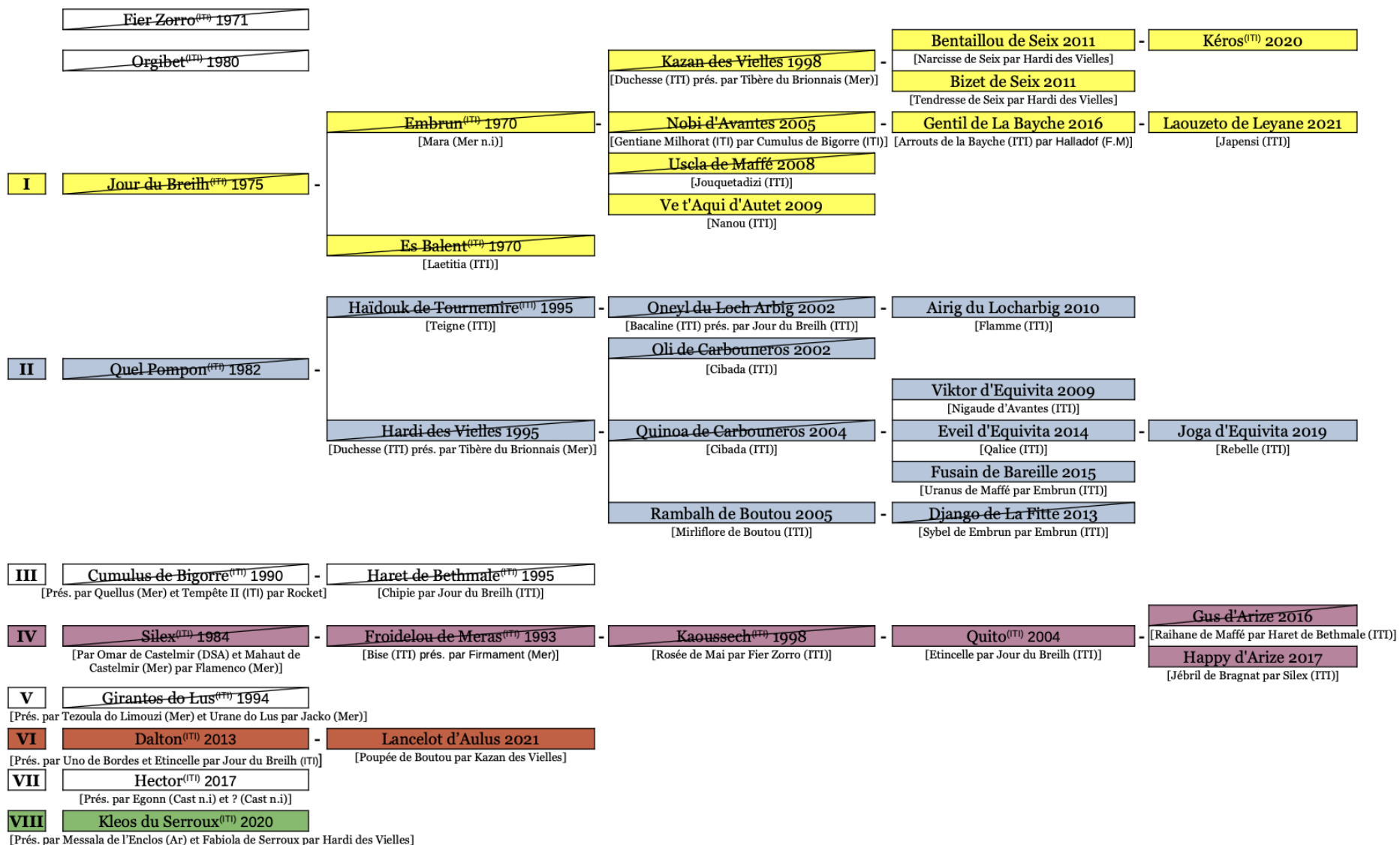

Concours et Manifestations 2025

► Actions de promotion de la race :

- Avignon
- SIA Paris
- Salon Albi
- Foire du Mas d'Azil
- Foire Tarascon
- Festival bien manger
- Montée Estives Sentein
- Montée Estive Bethmale
- Pastoralies à Guzet
- Participation au défilé Autrefois le Couserans
- Foire du Fromage et du miel
- Final Comtois à Maiche
- Descente des estives Sentein
- Concours de Saint Girons
- Participation à Equita-Lyon

...



Nous tenons à remercier les adhérents qui participent à ces manifestations.

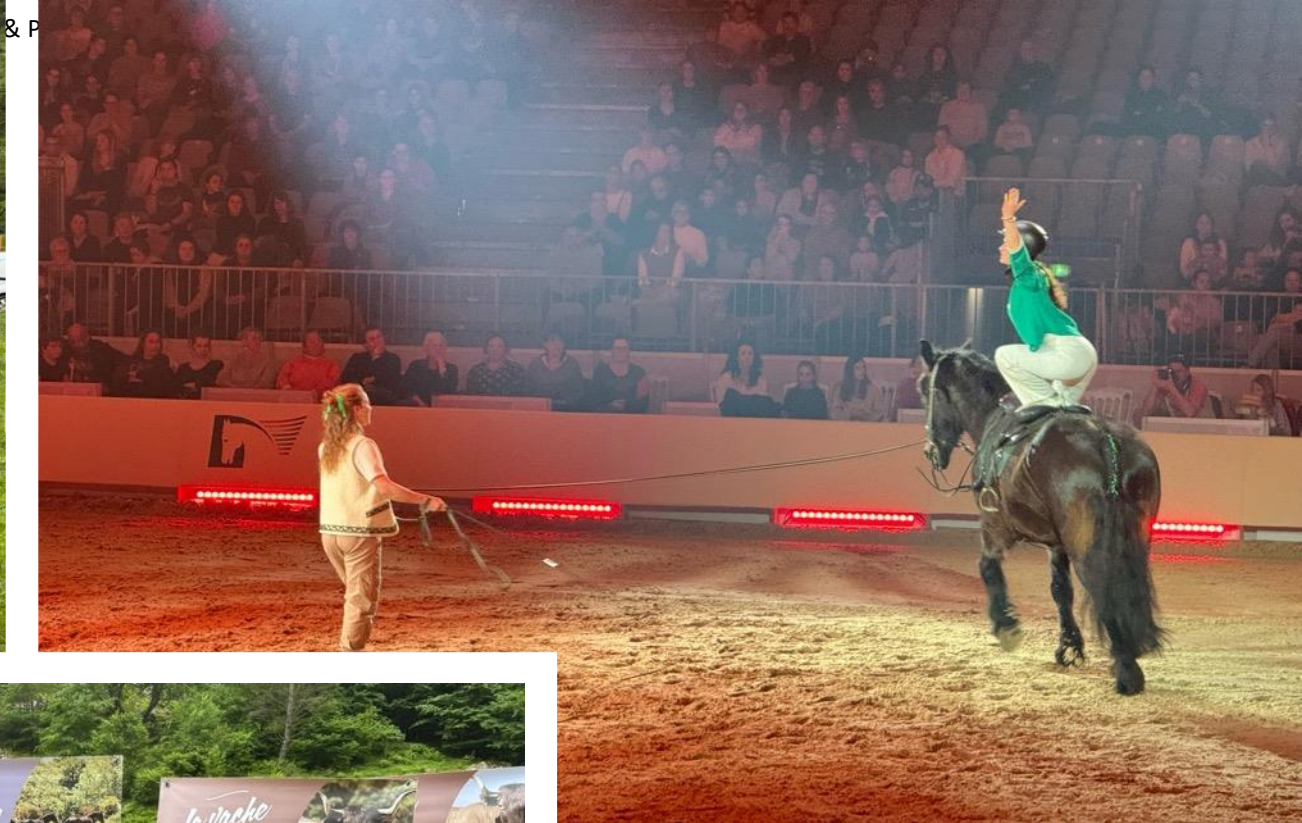

Concours de Prat (Bilan quantitatif et qualitatif)

Morgane Boutin

Nombre d'animaux par épreuves		2025	2024	2023	2022
Modèle est allures	↗	33	28	41	18
1 an	←	5	5	7	2
2 ans	←	4	4	8	1
3 ans	↙	4	5	6	2
Candidat étalon	←	2	2	2	1
Poulinières suitées	↗	18	12	18	12
Candidats salon et manifestations	↙	6	8	6	4
Qualifications loisir et épreuves utilisations	↙	13	37	30	2
Poulains jugés	↗	49	31	32	22
Equidés confirmés		16			

Modèle et allures	70% enveloppe	
Nombre d'animaux à primer		
Prime de référence		118,25
Modèle et allure général		
P1	note supérieure = à 85 coef 1,5	177,375
P2	note entre = 70 et 85 coef 1	118,25
P3	note entre = 60 et 70 coef 0,75	88,6875
P4	note inférieur à 60 coef 0,5	59,125
Candidat étalon		
P1	note supérieure à 85 coef 2,25	266,0625
P2	note entre 70 et 85 coef 1,5	177,375
P3	note entre 60 et 70 coef 1,125	133,03125
P4	note inférieur à 60 coef 0,5	59,125
Travail	30% enveloppe	1368,49
Nombre d'animaux à primer		37
prime de référence		35,1
P1	note supérieure = à 85 coef 1,5	52,65
P2	note entre =70 et 85 coef 1	35,1
P3	note entre = 60 et 70 coef 0,75	26,325
P4	note inférieur à 60 coef 0,5	17,55
QL Monté	429,975	
QL Baté	210,6	
QL loisir en main	210,6	
Epreuve spécifique monté	359,775	
Epreuve traction	70,2	
Epreuve attelage	87,75	
Total travail	1368,9	
Modèle et allure	3192,75	
Total primes à verser	4561,65	

Encouragements
éleveurs
versés
2025



Fédération des Races Locales Pyrénéennes à Petits Effectifs

Création de la fédération des races locales des Pyrénées

- ▶ Sous l'égide l'agence des Pyrénées et du PNR : structuration des races à très petits effectif
- ▶ Fédération des races locales à petits effectifs avec d'autres associations d'éleveurs tels les chèvres des Pyrénées, les vaches Casta, les ânes et les mules des Pyrénées à l'échelle du Massif, Merens, Anes et mules des Pyrénées , vaches Béarnaises, Proc gascon, ...
- ▶ Le commissariat de massif pourrait éventuellement nous accompagner financièrement et nous pourrions là mutualiser certaines charges de mission.
- ▶ Embauche chargé de mission ?
- ▶ Adhésion Coram
- ▶ Voyage d'étude en Bretagne : FD Bretagne
- ▶ Animation transhumances
- ▶ Castillonnais président la FRLPPE jusqu'à la prochaine AG

Dossier SFET et FERL

- ▶ Subventions SFET bloquées par le MASA, le MASA a annoncé à la SFET qu'elle ne toucherait plus de subvention
- ▶ Depuis 2024 nous n'avons pas adhéré à la SFET
 - ▶ Gestion des adhésions et concours par YAPLA
 - ▶ Financements MASA (concours, SIA) par l'intermédiaire de l'IFCE
 - ▶ Financements FE par le CEO
- ▶ Adhésion à la Ferl en 2025 => travail sur le contrôle de performance et l'outil concours
- ▶ Adhésion à la filière début 2026 : FERL reconnue comme une société mère
- ▶ Utilisation du site SHF pour les concours et contrôle de performance
- ▶ Encouragements portés par la FERL à partir de 2025

BILAN MORAL 2025



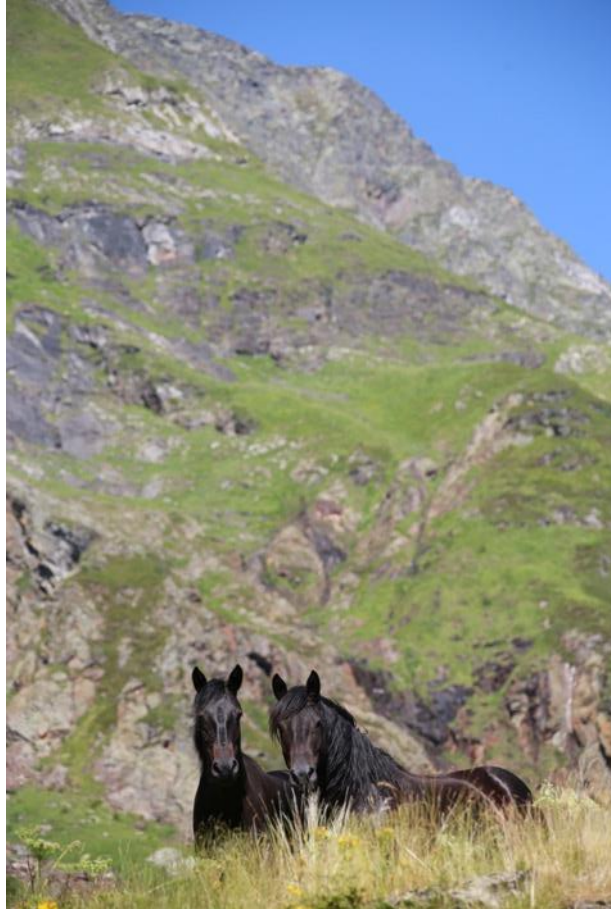

Vote bilan moral

BILAN FINANCIER



Primes versées aux éleveurs en 2025

	Montant
▶ Concours Modèles et allures Prat solde 2024	5 012,40€
▶ Foires et salons solde 2024	11 376,29 €
▶ Foires et salons 2025 Avignon -janvier	1 941,70 €
▶ CPBR 2024	5 655,00 €
▶ SIA 2025	1 414,14 €
▶ Enouragements 2024	4 738,96 €
▶ Equitalyon 2025	4 396,28 €

	du 01/01/2025	%	du 01/01/2024	%	Var. en val. annuelle	
au 31/12/2025	PE		au 31/12/2024	PE	en euros	%
PRODUITS D'EXPLOITATION						
756000 COTISATIONS	3 070	4,99	2 757	6,35	313	11,35
Cotisations	3 070	4,99	2 757	6,35	313	11,35
Ventes de biens et services :						
- ventes de biens						
<i>dont ventes de dons en nature</i>						
708010 AUTRES RECETTES SALON	150	0,24	1 050	2,42	-900	-85,72
708020 VENTES VETEMENTS BROD			560	1,29	-560	#####
708030 REC CONCOURS SAINT GIR	3 000	4,88	2 629	6,05	371	14,13
708040 AUTRES RETRO CPIER	2 088	3,39			2 088	#####
708050 VILLE TOULOUSE FRAIS TR	400	0,65			400	#####
- ventes de prestations de services	5 638	9,16	4 239	9,76	1 399	33,01
<i>dont parrainages</i>						
Produits de tiers financeurs :						
740010 SUBVENTIONS MASAF	2 295	3,73			2 295	#####
740100 CD 09 SUBVENTIONS	17 000	27,63	5 480	12,62	11 520	210,22
740200 SUBVENTIONS CPBR	4 241	6,89	14 271	32,85	-10 030	-70,28
740300 SUBVENTIONS CPIER			8 909	20,51	-8 909	#####
740400 SUBVENTIONS SIA	2 475	4,02	7 262	16,72	-4 787	-65,91
740500 SUBVENTIONS CEO CONC			519	1,19	-519	#####
740600 SUBVENTION COM COM CO	5 500	8,94			5 500	#####
- Concours publics et subventions	31 511	51,21	36 441	83,89	-4 930	-13,53
- Versements des fondateurs ou consommation de dot. consommable						
- Ressources liées à la générosité du public :						
Dons manuels						
Mécénats						
Legs, donations et assurances-vie						
755100 SUBVENTION CEO FOND EP	13 009	21,14			13 009	#####
755101 SUBVENTION CEO ENCOUR	4 562	7,41			4 562	#####
755102 SUBVENTION CEO CONCOU	1 421	2,31			1 421	#####
755103 SUBVENTION CEO EQUITAL	2 317	3,77			2 317	#####
- Contributions financières	21 309	34,63			21 309	#####
Reprises sur amortissements, dép., provisions						
Produit des cessions d'immo. incor. et corpo.						
Utilisations des fonds dédiés						
Autres produits						
Total	61 528	100,00	43 437	100,00	18 091	41,65

CHARGES D'EXPLOITATION						
Achats de marchandises						
Variation de stocks						
616000 PRIMES D'ASSURANCES	608	0,99			608	#####
622600 HONORAIRES	1 812	2,95			1 812	#####
623010 CD 09 PROM SOUTIEN CON	5 012	8,15	6 072	13,98	-1 060	-17,45
623020 CD 09 PROMOTION FOIRES	13 318	21,65	8 869	20,42	4 449	50,16
623030 CD09 COMMUNICATION	1 940	3,15	4 534	10,44	-2 594	-57,21
623130 CHARGES CONCOURS	10 595	17,22	2 824	6,50	7 772	275,22
623200 CHARGES CPBR	11 072	17,99	11 852	27,29	-781	-6,59
623300 CHARGES CPIER	9 245	15,03	720	1,66	8 525	#####
623400 CHARGES SIA	11 342	18,43	6 572	15,13	4 770	72,59
623500 CHARGES CEO			303	0,70	-303	#####
623600 CHARGES ENCOURAGEME	4 739	7,70			4 739	#####
623700 CHARGES MAICHE	8 319	13,52			8 319	#####
623800 CHARGES EQUITALYON	7 583	12,32			7 583	#####
625000 FRAIS DEPLACEMENTS RE	1 236	2,01	3 539	8,15	-2 303	-65,08
625100 AUTRES FRAIS DIVERS	480	0,78	1 365	3,14	-885	-64,81
627000 SERVICES BANCAIRES & A	165	0,27	231	0,53	-66	-28,74
628100 CHARGES COTISATIONS	490	0,80	375	0,86	115	30,67
Autres achats et charges externes	87 957	142,95	47 256	108,79	40 700	86,13
Aides financières						
Impôts, taxes et versements assimilés						
Salaires						
Cotisations sociales						
Dotations aux amortissements et aux dépréciations						
Dotations aux provisions						
Valeurs comptables d'immo. incor. et corpo.cédées						
Reports en fonds dédiés						
Autres charges						
Total	87 957	142,95	47 256	108,79	40 700	86,13
Résultat d'exploitation	-26 429	-42,95	-3 820	-8,79	-22 609	#####

BUDGET PREVISIONNEL 2026

CHARGES 2026			PRODUITS 2026		
Promotion CD09		18 100,00 €			18 000,00 €
SALONS			SALONS		
	SIA Paris 2024	7 000,00 €		SIA 2026	
	Equita' Lyon	3 000,00 €		Fonds Eperons	4 000,00 €
				CGA	2 400,00 €
Montee et Descente estives Sentein		500,00 €		Equita' Lyon 2026	
	Transhumance Bethmale	500,00 €		Fonds Eperons	2 000,00 €
	Albi	600,00 €			
	Autrefois le Couserans	1 000,00 €			
	Foire de Tarascon	600,00 €			
	Métropole toulouse	600,00 €			
	Pastoralies	500,00 €			
	Foix Foire agricole	600,00 €			
	Foire du Maz d'Azil	400,00 €		CEO	800,00 €
	Foire du Fromage et du Miel	400,00 €		REGION	800,00 €
	Fête de la Montagne Luzenac	400,00 €			
	Avignon	2 000,00 €			
				Subv. Département 09	8 000,00 €
Communication CD09		1 000,00 €		Comm.	1 000,00 €
Vêtements Plaques	Achat chemises, casquettes	100,00 €		Subv. Département 09	1 000,00 €
	T Shirts CD 09	0,00 €			
	Blousons	100,00 €			
Sites Internet Presse					
	PUB Diligence presse	300,00 €			
	Site internet	500,00 €			
Contrôle de performance		11 300,00 €		Comm.	11 300,00 €
Concours				Subv. Département 09	3 000,00 €
	Aides au dressage	3 000,00 €			
	Aide présentation	3 000,00 €			
	Plaques	550,00 €		Engagements	800,00 €
	Repas éleveurs	850,00 €		Repas	1 000,00 €
	Location installations	400,00 €		IFCE concours	3 000,00 €
	Encouragements éleveurs	3 500,00 €		Encouragement éleveurs (FE par	3 500,00 €

Prévisionnel
2026
1/2

CPBR				Concours, Stud-book Zootechnie, Races Locales...	
Livre généalogique		12 000,00 €			12 000,00 €
Elevage, Zootechnie					
Formation €				Frais caractérisation	500,00 €
	Gestion base de données		1 500,00 €	CPBR Occitanie	9 000,00 €
	Aides naissances				
	Aides zootechnie		7 000,00 €	Formation éleveur Fonds Eperons	1 500,00 €
	Pointages et confirmations et ITI			Subv. Département 09	1 000,00 €
	BD et déplacements		3 500,00 €		
	Formation Eleveurs		1 500,00 €		
Livre Castillonnais				Livre Castillonnais	
		11 940,00 €			11 000,00 €
	Edition		11 040,00 €	Mecenat	4 000,00 €
	Frais correction		500,00 €	Préventes	2 000,00 €
	Transport		400,00 €	Fonds Eperon	5 000,00 €
Frais Généraux				Divers	
		3 540,00 €			7 500,00 €
				Adhésions	3 500,00 €
	Assurances multirisques		250,00 €		
	Frais bancaires		50,00 €		
	Déplacements & repas		1 300,00 €		
	Informatique photocopies consommables logiciels		455,00 €		
	Livres IFCE		100,00 €		
	IFCE SIRE		400,00 €	Subv. Département 09	4 000,00 €
	Réception		385,00 €		
	Cotisation Ferl		50,00 €		
	Cotisation Ceo		200,00 €		
	Cotisation FRLPPE		50,00 €		
	Frais adm		300,00 €		
TOTAL CHARGES			57 880,00 €	TOTAL PRODUITS	
				60 800,00 €	

Prévisionnel
2026 2/2

Vote bilan financier

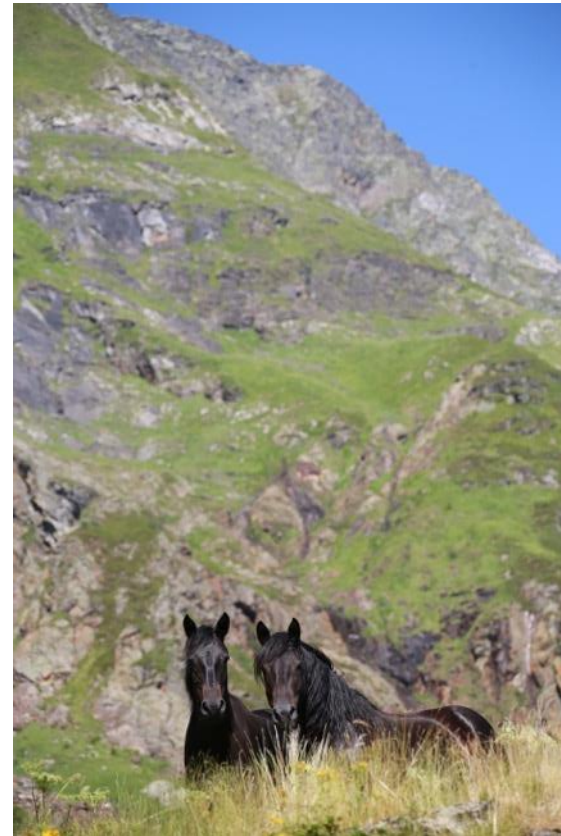

PERSPECTIVES 2026



Concours 2026

- ▶ Il aura probablement lieu à Saint-Girons en **octobre 2025** pour les épreuves modèles et allures en même temps que le concours APY et peut être Mérens
- ▶ Sécurité lors des concours : Port du bridon imposé pour les candidats étalons lors de la présentation
- ▶ Règlement du concours >> il sera affiché à l'entrée des concours et diffusé un mois avant aux éleveurs.
- ▶ La présence des éleveurs, en tenue cheval Castillonnais et correctement vêtus présentant des animaux propres et en état lors de manifestations, est requise afin de manifester de notre sérieux et notre professionnalisme.
- ▶ Tout candidat ne respectant pas les règles sera écarté, ou disqualifié, d'où l'importance de bien lire le règlement des concours.
- ▶ **Le concours doit prendre de l'ampleur en nombre d'animaux, seuls les poulains présentés sous la mère toucheront la prime à la naissance**



Actions prioritaires 2026

- ▶ Avignon 2026 (réalisé)
- ▶ SIA 2026 (réalisé)
- ▶ Formation éleveurs 2026 (réalisée)
- ▶ Livre Castillonnais (avancé)
- ▶ Travail sur le contrôle de performance en commission LG
 - ▶ IA pour les éleveurs hors berceau
 - ▶ Amélioration des règlements et contrôle de performance (caractérisation, notation, des poulains, QL, ...)
- ▶ Préparation démonstration Equitalyon, SIA, Avignon :
 - ▶ Choix de l'animal expérimenté pour accompagner le champion sur la base du règlement SIA avec épreuves attelées



Concours et Expositions 2026

- ▶ Salons : SIA, Equitalyon
- ▶ Foires : Foire du fromage et du miel à Castillon, Foire agricole du Mas d'Azil, Foire agricole de Tarascon, Foire agri à Castillon
- ▶ Concours 2026 et mise en place contrôle de performance
- ▶ Évènements : Cheval et Patrimoine à Mazères, **Transhumance (année du pastorralisme)**, Pastoralies à Guzet, Autrefois le Couserans

Point Information



Bilan PRM 2025 par Laurent Prenat
PRM 2026

Plan Cheval Occitanie

Bilan PRM 2025

Quelques données pour la campagne :

- Nombre total de dossiers toutes espèces : 593
- Dossiers déposés Races berceaux : 142
- Dossiers déposés races hors berceaux : 121
- Pas de sélection pour 2025

Nombre de dossiers par type de Races PRM 2025		09	12	31	81	32	65	46	82	11	66	48	30	34	Total
Equine	Cheval d'Auvergne	-	1	-	-	-	-	-	-	-	-	2	-	-	3
Equine	Cheval Camargue	-	-	-	2	1	-	-	-	1	1	-	37	13	55
Equine	Cheval Castillonnais	9	1	5	1	-	-	-	-	2	-	-	-	-	18
Equine	Cheval de Mérens	31	-	3	2	-	4	-	-	2	2	2	-	-	46
Equine	HB_Trait Ardennais	1	-	-	-	-	1	1	-	-	-	1	-	-	4
Equine	HB_Cheval Auxois	-	-	-	-	-	-	-	-	-	-	-	-	-	-
Equine	HB_Cheval Boulonnais	-	-	-	-	-	-	-	-	-	-	-	-	-	-
Equine	HB_Cheval Breton	2	4	4	1	1	4	5	1	-	4	4	-	-	30
Equine	HB_Trait Comtois	18	10	2	3	-	6	5	2	-	7	31	-	-	84
Equine	HB_Cheval Percheron	-	-	-	-	-	1	-	1	-	-	-	-	-	2
Equine	HB_Trait du Nord	-	-	-	-	-	1	-	-	-	-	-	-	-	1
Equine	HB_Trait Poitevin Mulassier	-	-	-	-	-	-	-	-	-	-	-	-	-	-
Asine	Âne des Pyrénées	6	1	1	-	3	3	-	-	2	-	1	-	-	17
Asine	Âne de Provence	-	-	-	-	-	-	-	-	-	-	1	1	1	3
															243
															20

Quelques données pour la campagne :

- 109 dossiers éligibles races berceau équines (Camargue, Mérens, Castillonnaise, Cheval d'Auvergne) -> 1188 UGB déposés / estimation 237 000 € sollicités/ Continuité
 - 117 dossiers éligibles races hors berceau -> 637 UGB déposés / estimation 127 400 € sollicitée
- > **Soit une aide nouvelle sollicitée de 127K€ pour la filière**

Races	Dossiers déposés	Nbre D'UGB déposés	Montant d'aide sollicité
Cheval Camargue	51	593	118 600 €
Cheval Castillonnais	10	58	11 600 €
Cheval d'Auvergne	3	18	3 600 €
Cheval de Mérens	45	519	103 800 €
Sous-total	109	1188	237 600 €
HB_Cheval Breton	27	164	32 800 €
HB_Cheval Percheron	2	10	2 000 €
HB_Trait Ardennais	3	13	2 600 €
HB_Trait Comtois	84	445	89 000 €
HB_Trait du Nord	1	5	1 000 €
Sous-total	117	637	127 400 €

Calendrier de paiement prévisionnel :

- Attente livraison outil pour finaliser instruction et paiement
- Programmation mai ou juin
- Paiement été 2026

Point Information PRM 2026

- ▶ Ouverture du dépôt des demandes d'aide à partir du 01/04 pour un début d'engagement au 1^{er} août
- ▶ Telepac pour le PAC obligatoire plus Europac pour la PRM
- ▶ Éligibles :
 - ▶ Agriculteur actif à titre principal ou secondaire ;
 - ▶ Personne(s) bénéficiant de la DJA ou de la DNA étant installé au plus tard le dernier jour de la période de dépôt de demande d'aide (CJA ou attestation d'affiliation MSA justifiant d'une installation)
 - ▶ Société active dans la production agricole primaire mettant en valeur une exploitation agricole (affiliation MSA) et dont au moins 50% des parts sociales sont détenues par des associés exploitants ATP ou ATS ;
 - ▶ Cotisants solidaires ;
 - ▶ Autre structure ayant pour objet la gestion directe d'une exploitation agricole et exerçant réellement une activité agricole (affiliation MSA) : lycée agricole, espace-test.
- ▶ les porteurs de projets dont le siège d'exploitation est situé sur le territoire de la Région Occitanie.
- ▶ Adhésion obligatoire à l'OS
- ▶ Le bénéficiaire s'engage pour une durée de 1 an du 24 septembre de l'année n au 23 septembre de l'année n+1.
- ▶ Femelles de plus de 6 mois et étalons agréés.
- ▶ L'engagement ne porte pas sur des animaux précis identifiés mais sur un nombre d'animaux total par race et par sexe. Pendant la durée de l'engagement, les animaux eux-mêmes peuvent changer, sous réserve du maintien du même nombre d'animaux par race et par sexe.
- ▶ 75% des femelles à la reproduction
- ▶ 200 euros par animal engagé , plafond 7600 euros par exploitant , multiplié par le nombre d'associés en GAEC
- ▶ Être en règle : registre d'élevage à jour, déclaré comme détenteur au Sire, propriétaire ou copropriétaire

Questions diverses



Elections au Conseil d'Administration

Pour cette année il faut élire 4 Administrateurs (1/3 sortant = 4 ou 5).

=> 4 administrateurs actifs (représentant des Sympathisants élu l'année dernière)

- ▶ 4 administrateurs actifs sortants : François Guamis, Claude Marconnot, Laurent Prenat et Sylvain Salaméro
- ▶ 4 Candidats : François Guamis, Claude Marconnot, Laurent Prenat et Sylvain Salaméro
- ▶ Une administratrice démissionnaire (Marie Sirotenko), proposition du CA d'un remplacement par Arnaud Vaquié pour la fin de son mandat conformément aux statuts. Validation de la proposition par l'AG
- ▶ Le CA élit le bureau
- ▶ Pas de candidat LG renouvelables (prochains renouvelables en 2027)
- ▶ Donne mandat (FERL, CEO, FRRPPE, FNC ...)



Merci de votre attention

- ▶ Le 10 avril 2026
- ▶ Parc naturel régional, Ariège